

Danmark

Slagtingerne ventes i denne uge at blive af samme størrelsesorden som i sidste uge. På virksomheder med klassificering ventes således slagtet ca. 10.000 stk.

Slagtekvæget ventes i denne uge afregnet til **priser** på niveau med sidste uge.

Afsætningsituationen er stort set uforandret i denne uge. Generelt er forkød og lårprodukterne mest efterspurgt, hvorimod der er tendens til en mindre interesse for rygprodukterne.

Ved **eksport** til Sydeuropa er der en rimelig efterspørgsel på forkød og kroppe til et stort set uforandret prisniveau. Derimod er rygprodukterne under pres. Udbudet er generelt ikke så stort, men det passer godt med en mere afdæmpet efterspørgsel.

Der foreligger nu tal fra Danmarks Statistik over **kvægbestanden** pr. 31. december 2009. Tendensen fra de seneste tællinger er fortsat med flere kvier og malkekøer og fald for handyrene.

Den samlede bestand er for bedrifter med mindst 5 ha eller en produktion svarende hertil på 1,58 mio. stk., hvilket er 10.000 eller 0,6 % flere end 12 måneder tidligere.

Bestanden af kvier er det seneste år steget med 11.000 stk. eller 1,7 %. Antallet af handyr er for disse bedrifter faldet med 3-4 %, men bestanden fra alle bedrifter viser kun en nedgang på 2.000 stk. eller 0,7 %. Antallet af køer er steget med 9.000 stk. eller 1,3 %. Der er fremgang for malkekøerne og uforandret til vigende tendens for ammekøerne.

Danske prisforhold	TYRE<2 ÅR			KVIER	KØER
	R2,R3	O2,O3	URO	O3	O3
uge 3 / 10 (øre/kg slagtet vægt)	2401	2171	2213	1923	1693
i % af priser ugen før	103,0	101,6	101,8	99,1	103,2
i % af priser i samme uge i 2009	96,3	94,3	94,5	98,4	94,8

Et udsnit af EU-priser indberettet til Kommissionen. Priserne er an slagteri og indbefatter efterbetaling for det seneste regnskabsår. Siden den 1. juli 2002 har basisprisen været på 222,4 euro/100 kg (ca. 16,52 kr./kg) og sikkerhedsniveauet på 156,0 euro/100 kg (ca. 11,59 kr./kg) for handyr R3.

Udlandet

I **Tyskland** ventes priserne for ungtyre stort set fastholdt i denne uge. Hovedårsagen hertil er et ikke så stort udbud. AMI oplyser, at der afsætningsmæssigt er tendens til, at der ikke kan opnås så høje producentpriser i toppen som hidtil. For køerne giver priserne efter, hvilket henføres til en svagere handel med kopistoler. AMI oplyser, at oksekød i februar traditionelt ikke er så efterspurgt fra forbrugernes side. Ved eksport af kopistoler til Frankrig og Holland er der tale om vigende priser og det samme er overvejende tilfældet for tunge kopistoler til Spanien, og Danmark. Generelt er der et stort spænd mellem de betalte priser for slagtedyrene og hvad der kan opnås ved salg af kødet.

I **Frankrig** var der på markederne i sidste uge vigende priserne for hundyr. På Rungis engrosmarked gav navnlig priser for kobagfjerdinger efter.

På markederne i **Holland** er der i denne uge tendens til uændrede priser. Det samme er tilfældet med kvægpriserne i **Sverige**. På engrosmarkedet i Barcelona (**Spanien**) er der tendens til svækkelse for rygprodukterne.

I **Argentina** er der et beskedent udbud og kraftigt stigende priser. Dette påvirker også eksporten. Det ser p.t. slet ikke ud til, at Argentina kan opfylde høj kvalitetskvoten til EU på 28.000 tons for indeværende juliår. Denne er kun pålagt en importtold på 20 %. I **Uruguay** er priserne også faste. I **Brasilien** kan priserne udtrykt i amerikanske dollar ikke helt fastholdes. I **Australien** er der gennemgående tale om højere priser. EU-Kommissionen oplyser, at Australien nu har fået adgang til den toldfri kvote på 20.000 tons oksekød til EU, som blev åbnet i august sidste år. USA har hidtil kun været anerkendt som leverandør.

Ugentlige kvægpriser an slagteri

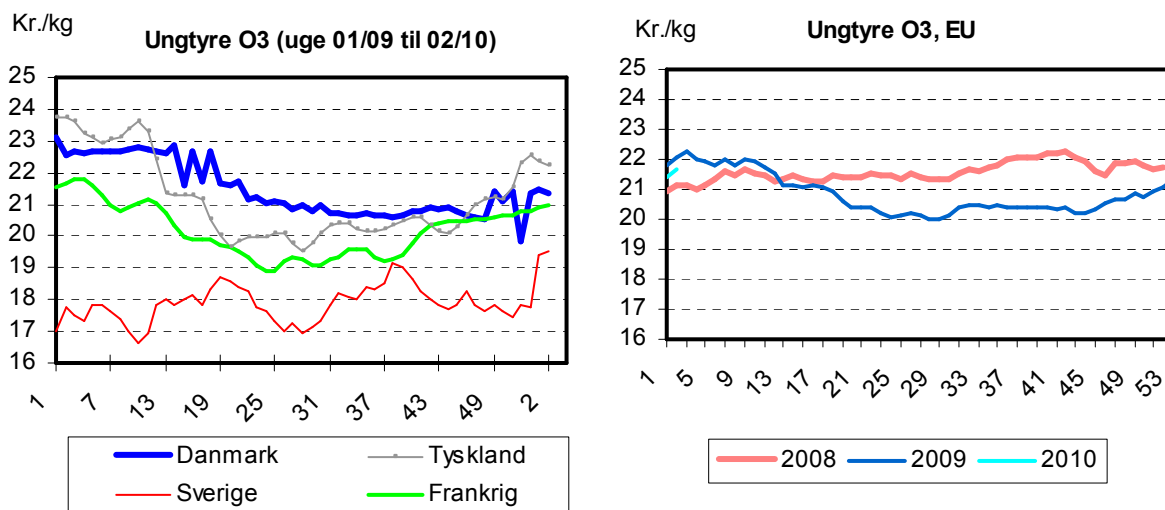

Slagtekvæg (øre/kg slagtet vægt)

uge 3/2010: Konstaterede afregningspriser ¹											uge 04/10	
	U-	R+	R-	O+	O-	P+	P-	antal dyr	gns. pris	ænd. 10/09	ænd. forventet ²	
Tyrekalve / tyre u.2 år:	2375	2291	2232	2098	2051	1870	-	3.789	2022	-5,2%		
0-10 mdr.	-	-	-	2112	2208	1927	-	1.224	2111	-6,7%	0	
> 10 mdr.	2375	2289	2238	2095	1963	1847	-	2.565	1987	-4,2%	0	
- 181-210	-	-	-	-	1906	1795	-	620	1829	-5,4%		
- 221-260	-	-	2205	2152	1988	1886	-	1.019	1966	-5,3%		
- 271-360	2398	2346	2261	2065	1938	1849	-	461	2183	-2,6%		
Alle kvier/kviekalve:	2191	2095	2056	1898	1754	1541	-	672	1808	-2,2%	0	
> 12 mdr. 261-340	2213	2118	2112	1909	1841	1600	-	328	1913	-1,4%		
Alle stude:	-	-	-	-	1935	1709	-	132	1892	13,4%	0	
Alle køer:	1967	1867	1773	1684	1606	1468	947	4.278	1407	-4,4%		
Unge køer:	-	-	-	-	1693	1585	987	798	1452	2,3%	0	
- 261-340	-	-	-	-	1681	1606	-	350	1578	-0,5%		
Ældre køer:	1943	1851	1745	1674	1593	1442	936	3.480	1398	-5,7%	0	
- 0-180	-	-	-	-	-	-	859	128	888	8,8%		
- 221-240	-	-	-	-	1125	1050	919	213	971	1,8%		
- 281-300	-	-	-	-	1409	1381	-	429	1280	-7,6%		
- 341-360	-	-	-	-	1626	1595	-	356	1626	-4,7%		
Gennemsnitspris pr. slagtedy								8.938	1669	-4,6%		
Beløb ikke med i kg-priseme (BSE-test)									-25	-0,6%		
Gennemsnitspris i alt									1644	-4,7%		

¹ Konstaterede afregningspriser efter EUROP klassificeringen ab producent excl. efterbetaling (46 øre/kg i oktoberåret 08/09).

² Forventede ændringer i slagteriernes noteringer

Slagtinger af kreaturer på de eksportautoriserede slagterier (klassificerede kroppe)

uge	slutdato	tyrekalve/ ungtyre	tyre over 2 år	stude	kviekalve/ kvier	køer	i alt	heraf fra markeder
3/ 10	24.01.10	4.025	92	142	802	4.947	10.008	846
3/ 09	18.01.09	4.431	105	99	858	5.077	10.570	965
1-3/10	24.01.10	11.164	215	503	2.162	14.324	28.368	2.410
1-3/09	18.01.09	10.371	180	399	1.683	9.944	22.577	1.964