

Danmark

Slagtingerne ventes i denne uge at øges med 1-2 %..På virksomheder med klassificering ventes derfor slagtet omkring 9.000 stk.

Slagtekvæget ventes i denne uge **afregnet** til stort set samme priser som i sidste uge for samtlige kategorier.

Udbudet af slagtekvæg er stadig ikke så stort, hvilket dog er traditionelt for årstiden. Slagtingerne er større end året før for navnlig køer og mindre for kalve og ungtyre.

Afsætningen til hjemmemarkedet forløber roligt som følge af vinterferien. Priserne på rygprodukterne er under pres.

Handlen på **Sydeuropa** er stort set uforandret, men også her er der mindst interesse efter de dyrere produkter

Afsætningen af fojerdingskød til øvrige destinationer forløber uforandret.

Danske prisforhold	TYRE<2 ÅR			KVIER	KØER
	R2,R3	O2,O3	URO	O3	O3
uge 6 / 10 (øre/kg slagtet vægt)	2446	2243	2281	2018	1787
i % af priser ugen før	100,5	100,5	100,6	100,1	101,3
i % af priser i samme uge i 2009	99,3	98,3	98,0	103,8	103,5

Et udsnit af EU-priser indberettet til Kommissionen. Priserne er an slagteri og indbefatter efterbetaling for det seneste regnskabsår. Siden den 1. juli 2002 har basisprisen været på 222,4 euro/100 kg (ca. 16,52 kr./kg) og sikkerhedsniveauet på 156,0 euro/100 kg (ca. 11,59 kr./kg) for handyr R3.

Udlandet

I **Tyskland** ventes priser på slagtekvæg i denne uge at blive stort set uforandrede. AML oplyser, at der er et vist pres på ungtyre i klasse R3, mens ungtyre i klasse O3 som følge af et mindre udbud betyder stabile priser her.. Priserne for køer kan fastholdes. Det tilskrives udelukkende det beskedne udbud, da efterspørgslen efter oksekød er alt andet end tilfredsstillende.

Fra det tyske hjemmemarked retter interessen sig mod forkød. Franske importører forsøger at få prisen ned. Efterspørgslen fra Italien er rolig. I Grækenland er den traditionelle 40 dages fastetid begyndt. Det betyder i denne tid en betydelig mindre efterspørgsel efter oksekød.

I **Italien** var priserne på Modena marked i mandags uforandrede til vigende for kalve og ungtyre. På engrosmarkedet blev kalvekød noteret lavere.

I **Spanien** er noteringerne på Barcelona engrosmarked i denne uge stigende for såvel for- som bagfjerdinger og kroppe.

I **Frankrig** var der i sidste uge tendens til fastere priser for stude, kvier og køer. Derimod faldt ungtyre og kalve

i pris. På Rungis engrosmarked blev noteringen for kobagfjerdinger endnu engang sat ned. Forfjerdinger var dyrere.

I **Holland** har noteringerne fra markederne inden for den seneste uge udvist stigninger for køernes vedkommende. Noteringerne for stude er ikke ændret.

Udbredt regn i **Australien** betyder mindre udbud af slagtekvæg,i denne uge. Priserne er fastere over hele linien. De australske eksportpriser til de to hovedmarkeder USA og Japan er steget med omkring 20 % de seneste par måneder, oplyser MLA. Hovedårsagen er mindre udbud i Australien, men også en svækkelse af den australske dollar medvirker hertil.

I **USA** steg priserne for stude i sidste uge og stabiliseres for køer. Importpriserne var opadgående bl.a. takket være ikke så store forsyninger fra Australien og New Zealand som følge af gunstige vejrforhold.

I **Brasilien** er der et roligt marked, hvilket er sædvanligvis er i karnevalsperioden. I **Argentina** forsøger regeringen at afdæmpe de kraftige prisstigninger.

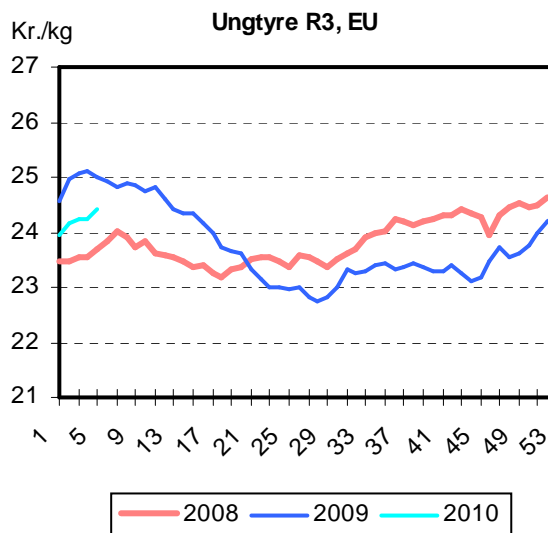
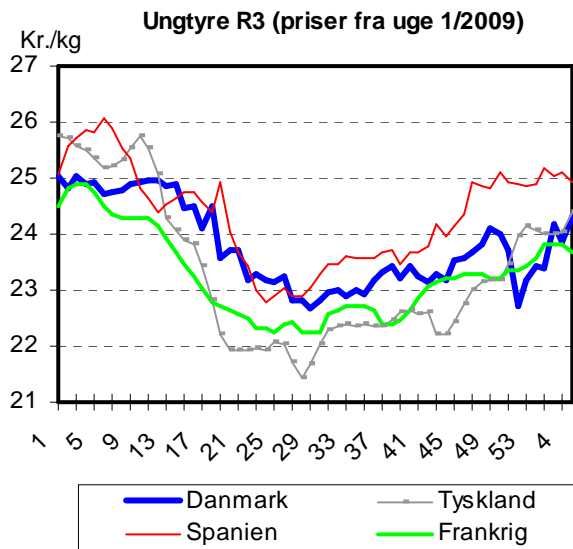

**Ugentlige kvægpriser an slagteri
Slagtekvæg (øre/kg slagtet vægt)**

uge 6/2010: Konstaterede afregningspriser ¹											uge 07/10
	U-	R+	R-	O+	O-	P+	P-	antal dyr	gns. pris	ænd. 10/09	ænd. forventet ²
Tyrekalve / tyre u.2 år:	2412	2372	2272	2177	2127	1939	-	3.357	2105	-1,6%	
0-10 mdr.	-	-	-	2318	2259	2022	-	1.256	2199	-2,2%	0
> 10 mdr.	2410	2374	2264	2152	2018	1903	-	2.101	2059	-1,3%	0
- 181-210	-	-	-	-	1964	1853	-	584	1892	-2,1%	
- 221-260	-	-	2274	2204	2047	1947	-	704	2032	-2,4%	
- 271-360	2456	2384	2303	2129	2020	1923	-	398	2270	-0,6%	
Alle kvier/kviekalve:	2349	2273	2145	1928	1852	1645	-	637	1934	9,5%	0
> 12 mdr. 261-340	2378	2320	2186	1989	1885	1688	-	331	2044	7,6%	
Alle stude:	-	-	-	-	2058	1784	-	138	1982	2,4%	0
Alle køer:	1997	1933	1841	1767	1676	1539	1021	3.751	1475	7,7%	
Unge køer:	-	-	-	-	1765	1646	1078	685	1525	15,7%	0
- 261-340	-	-	-	-	1754	1658	-	294	1644	6,8%	
Ældre køer:	1986	1916	1816	1757	1662	1517	1005	3.066	1465	6,2%	0
- 0-180	-	-	-	-	-	-	951	115	977	26,1%	
- 221-240	-	-	-	-	-	1160	982	197	1035	15,1%	
- 281-300	-	-	-	-	1515	1432	1136	343	1353	1,7%	
- 341-360	-	-	-	1771	1699	1665	-	307	1691	2,5%	
Gennemsnitspris pr. slagtedy								7.917	1753	1,6%	
Beløb ikke med i kg-priserne (BSE-test)									-24	-0,5%	
Gennemsnitspris i alt									1729	1,7%	

¹ Konstaterede afregningspriser efter EUROP klassificeringen af producent ekskl. efterbetaling (46 øre/kg i oktoberåret 08/09).

² Forventede ændringer i slagteriernes noteringer

**Slagtinger af kreaturer på de eksportautoriserede slagterier
(klassificerede kroppe)**

uge	slutdato	tyrekalve/ ungtyre	tyre over 2 år	stude	kviekalve/ kvier	køer	i alt	heraf fra markeder
6/ 10	14.02.10	3.617	46	178	786	4.259	8.886	761
6/ 09	08.02.09	3.959	59	98	715	3.848	8.679	733
53/09-5/10	14.02.10	25.093	384	996	4.680	28.902	60.055	4.632
1-7/09	15.02.09	26.264	452	1.045	4.743	25.655	58.159	5.100

Markedssituationen for oksekød januar 2010

Danmark

Slagtninger

Slagtningerne i januar måned 2010 (uge 53/09-04/10) har været 2,6 % større end i januar 2009 (ugerne 1-5). Der har været en tilbagegang i slagtninger af handyr på næsten 4 % og en fremgang for hunddyrene på godt 8 %.

Slagtning af kreaturer på de eksportautoriserede slagterier (klassificerede kroppe)

	2008		2009	2009		2010	% ændring fra året før	
	dec1)	jan 2)		dec 3)	jan 4)		jan	året til dato
			året til dato			året til dato		
Handyr	15.885	19.532	19.532	15.806	18.810	18.810	-3,7	-3,7
Hunddyr	17.398	21.837	21.837	17.541	23.643	23.643	8,3	8,3
I alt	33.283	41.369	41.369	33.347	42.453	42.453	2,6	2,6

1) ugerne 49-52

2) ugerne 01-05

3) ugerne 49-52

4) uge 53/09-04/10

Det højere antal slagtninger af hunddyr skyldes udelukkende slagtning af flere køer. Der er således for januar i år tale om en stigning næsten 8 %. Årsagen er flere slagtninger af malkekøer. Af renrace malkekøer er der hidtil i år således slagtet 14 % flere end i samme periode af 2009.

En medvirkende årsag er, at der på nuværende tidspunkt er risiko for, at den nationale mælkekvote for indeværende aprilår bliver overskredet. Nogle producenter forsøger derfor at bremse mælkelevæancerne lidt ved fremskynding af slagtninger.

Slagtninger i stk. (klassificerede dyr)

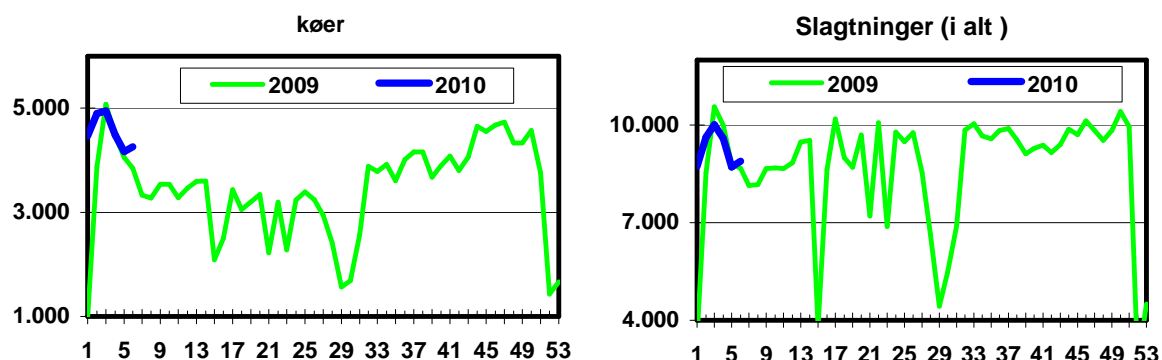

Priser og afsætning

Noteringerne fra slagterierne er blevet sat markant op i de første 4 uger. De største prisfremgange har været for køerne. Det ser ud til, at priserne har toppet i denne omgang.

De konstaterede afregningspriser i januar 2010 var som gns. lidt højere end i december måned. Priserne er steget mest for køer, stude samt tyrekalve. Priserne var dog lavere for alle kategorier end i samme måned året før og for flere kategorier også lavere end i januar måned for to år siden.

Konstaterede afregningspriser

(øre/kg sl. vægt ab producent og ekskl. efterbetaling)

	2009		% ændring fra perioden før		
	dec	jan	måned	året	2008
Tyrekalve 1)	2043	2142	4,8	-5,1	0,7
Ungtyre 2)	1923	1928	0,3	-7,3	4,5
Kvier	1767	1806	2,2	-3,3	3,3
stude	1714	1870	9,1	-3,9	-2,2
Køer	1272	1375	8,1	-4,9	0,1
Gns. alle	1629	1643	0,9	-7,0	-1,1
Gns. ÷ BSE-test	1607	1618	0,7	-7,2	-0,8

1) Max. 10 måneder

2) 10-24 måneder

Side 3 af 6

Der var overvejende tale om et rimeligt forbrug i jule- og nytårsperioden, hvorfor der i de første par uger af det nye år var større behov end sædvanlig for at få lagrene fyldt op.

Herefter har der været en mindre efterspørgsel efter de dyrere rygprodukter, mens der har været en relativ god handel med forkød og visse lårprodukter.

Samtidig var slagtingerne nogle steder i EU mindre som følge af vintervejret. Det betød, at priser på bl.a. mørbrad først i januar kunnet fastholdes på et relativt højt niveau.

Herefter har der været en mindre efterspørgsel efter de dyrere rygprodukter, mens der har været en relativ god handel med forkød og visse lårprodukter.

Som det fremgår af graferne på side 4, har der hidtil i år været kraftige stigninger i producentpriserne. Priserne, bortset fra for tyrekalvenes og ungtyrernes vedkommende ligger, i uge 5/2010 tæt på eller over niveauet i samme ugenr. året før. For de lettere køer er der tale om over 25 % højere priser.

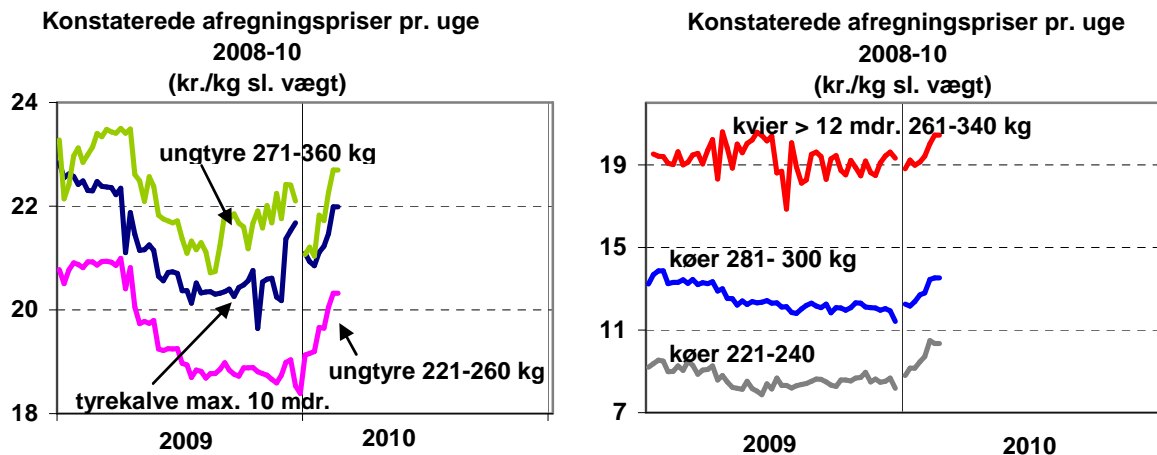

Elektroniske øremærker fra den 1. marts 2010

Dansk Kvæg, Landscentret oplyser, at der til kvæg med virkning fra 1. marts 2010 kun kan bestilles serieøremærker, hvor mærket til venstre øre er af elektronisk type. Elektronikdelen sidder i hundelen af mærket, der kan fås som et lille rundt mærke eller et stort gavlformet mærke. Den runde hundel kombineres sædvanligvis med en handel, der er rund. Den store gavlformede hundel kan kun kombineres med en handel, der også er af stor gavlformet type.

Problemet med små øremærker vil være, at de ikke kan aflæses visuelt. Det vil specielt være et problem på de slagterier, som i drivgangen aflæser dyrets nummer i venstre side. Desuden vil det være et problem såfremt slagtestedet ikke har anskaffet udstyr til aflæsning af de elektroniske øremærker, når de første slagtedyrt med disse begynder at komme. For at minimere aflæsningsfejle opfordrer slagterierne derfor til, at også øremærket med elektronik er det store gavlformede mærke.

Der må indtil udgangen af maj måned 2009 isættes numre af den gamle type uden elektronik. Fra den 1. juni 2010 må der i venstre øre kun isættes øremærker af den elektroniske type.

EU

Markedet

Priserne i EU er øget markant i løbet af januar måned for køerne samt for ungtyre i O3- klassen. Priserne var ved udgangen af januar 2010 således 2-4 % højere end ved udgangen af december måned, dog bortset fra ungtyre i R3 klassen hvor priserne var på samme niveau.

Priserne har for både ungtyre og køer været lidt lavere end for et år siden.

Som følge af et bedre mælkemarked end for et år siden, er der tendens til mindre slagting af køer. Desuden har vintervejret betydet mindre udbud nogle steder i EU.

Der har samtidig været mindre eksport fra Sydamerika især som følge af stærkt fald fra Argentina, hvilket har betydet højere importpriser.

Relative priser for slagtekvæg i EU (euro/kg sl. vægt)

Land	Ungtyre		Køer		Ungtyre		Køer		Ungtyre		Køer	
	R3	O3	O3	P3	R3	O3	O3	P3	R3	O3	O3	P3
	Uge 04/10 i % af uge 53/09				Uge 04/10 i % af uge 0409				Uge 1-04/10 i % af uge 1-04/09			
Belgien	99,8	102,9	104,207	103,8	96,1	96,3	94,6	92,3	96,1	96,3	94,2	92,7
Bulgarien						93,1	89,5			98,2	89,1	96,1
Tjekkiet	104,5	102,9	103,7	97,2	105,7	107,2	106,3	101,3	102,8	101,7	103,4	98,9
Danmark	103,0	102,0	106,1	108,0	95,9	96,5	96,2	97,1	95,2	95,0	94,1	96,7
Tyskland	99,7	99,5	106,5	107,0	94,5	96,4	96,3	92,6	93,9	94,8	94,8	92,5
Estland		95,0	91,2	100,1		91,2	93,7	95,0	110,0	93,1	98,1	99,1
Grækenland	102,5	105,5	101,6		104,3	114,1	110,5		100,6	109,3	105,6	108,6
Spanien	100,9	106,6	107,2	100,8	97,2	95,7	93,4	100,0	98,1	96,4	93,5	100,4
Frankrig	101,6	100,7	100,4	101,4	95,8	96,2	99,6	98,2	96,0	96,7	100,4	99,9
Irland	101,9	101,6	101,7	102,4	94,9	95,1	93,2	93,7	95,5	94,5	94,5	94,8
Italien	93,4	99,3	103,2	103,3	92,3	93,5	83,2	83,4	93,6	97,5	80,2	83,4
Letland		109,4	108,0	115,6		94,7	92,7	96,4	83,2	94,4	93,1	99,0
Lithauen	109,6	105,3	103,6	103,7	107,1	101,2	104,0	101,0	105,7	104,2	105,0	102,4
Ungarn			110,3	108,2			108,3	107,8			99,9	98,6
Holland	103,6	103,7	108,7	110,2	95,6	98,2	95,5	95,3	97,4	97,0	93,7	93,1
Østrig	100,6	101,8	104,9	107,0	95,9	95,8	92,9	90,1	96,1	95,6	93,7	87,4
Polen	103,6	102,7	105,6	99,5	120,3	116,7	108,6	97,4	116,5	114,2	106,5	100,1
Portugal	99,8	101,5	97,9		99,4	99,3	94,6		100,3	98,1	95,8	
Rumænien		114,0	104,5	105,6		99,0	94,1	96,6	116,5	103,5	98,8	102,0
Slovenien	103,4	96,4	89,3	125,6	95,3	91,2	96,8	95,4	94,5	92,4	89,2	80,3
Slovakiet			98,0	94,3		119,5	92,7	62,8	109,4	100,5	92,7	70,5
Finland	106,5	100,2	95,3	99,8	97,6	96,7	91,9	95,2	97,5	97,0	94,3	97,0
Sverige	107,8	110,9	110,8	104,3	99,6	113,9	110,6	108,4	110,1	112,8	109,9	109,7
UK	102,1	101,7	108,1	106,2	100,1	99,9	93,7	91,0	100,5	99,9	94,4	94,5
EU	99,8	102,1	104,2	103,3	96,8	99,2	97,3	95,8	97,1	98,5	96,8	96,9
EU €/ 100 kg	326,0	292,5	223,1	200,3	326,0	292,5	223,1	200,3	324,6	291,4	221,8	200,8

Kilde: EU-kommissionen

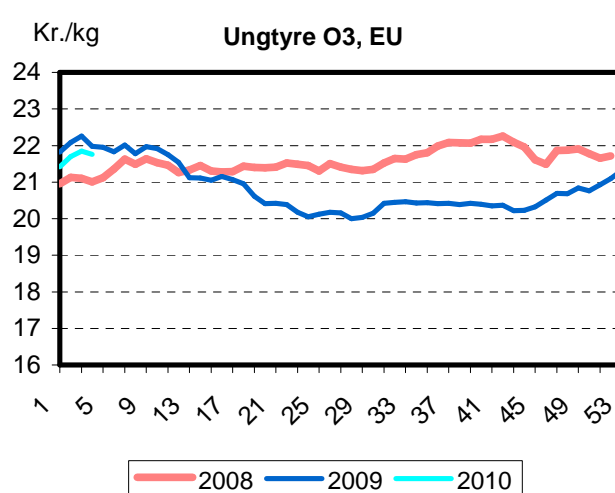
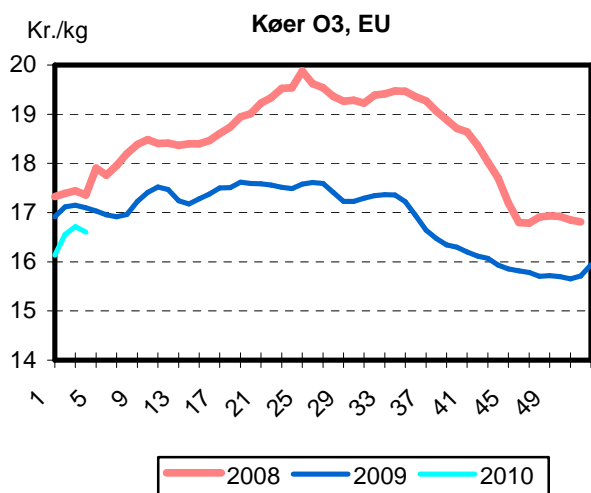

Verden

Markedet

Priserne på kvæg for de kategorier, som er angivet i graferne, er hidtil i år – udover i EU – også steget markant i USA, Argentina og Uruguay.

For Argentina og Uruguay er der meget mindre slagtninger end for et år siden. Det har betydet kraftige prisstigninger, som igen bevirker, at producenterne holder dyrene længere for at lægge flere kg på dem. Dyr til indsætning ligger også på et højt niveau.

I Argentina har det samtidig bevirket, at udstedelse af eksportlicenser næsten er gået i stå for at få så store mængder til rådighed til hjemmemarkedet som muligt. Den mest indbringende eksport - nemlig høj kvalitetsoksekød til EU på præferencebetingelser - har været hæmmet af intern uenighed om fordeling af denne.

Det er nu besluttet at uddele de sidste 70 % af de 28.000 tons for indeværende juliår. Tildelingen til de enkelte virksomheder vil finde sted indenfor de næste 30 dage.

Der har først på året været en rimelig efterspørgsel fra EU, hvilket med det mindre udbud har betydet stigende eksportpriser. Meddelelse om tildelingen af den resterende mængde Hiltonkød kan lægge en vis dæmper herpå. Tyskland er det EU-land, der traditionelt importerer mest herfra.

Priser for slagtekvæg i visse lande

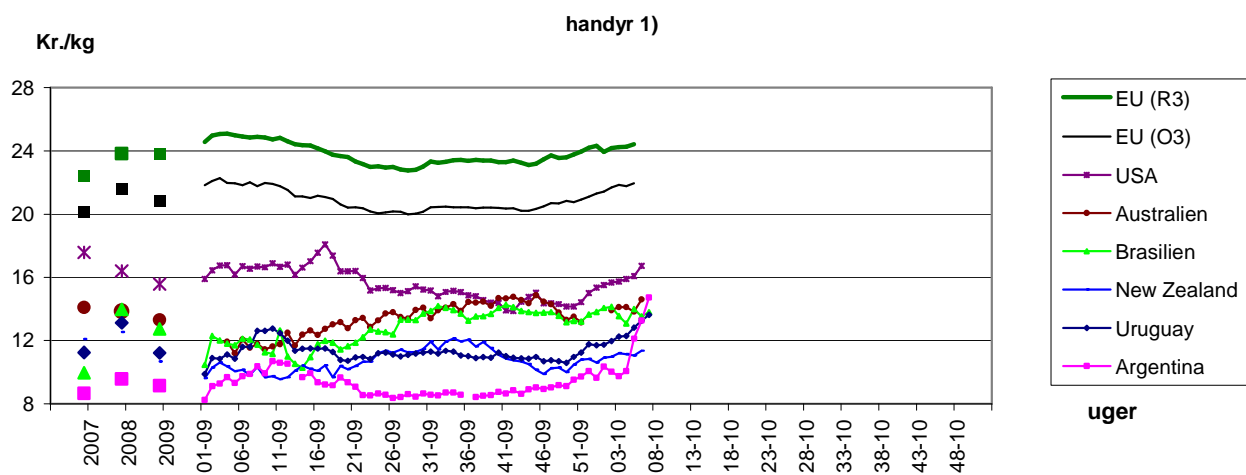

Priser for slagtekvæg i visse lande

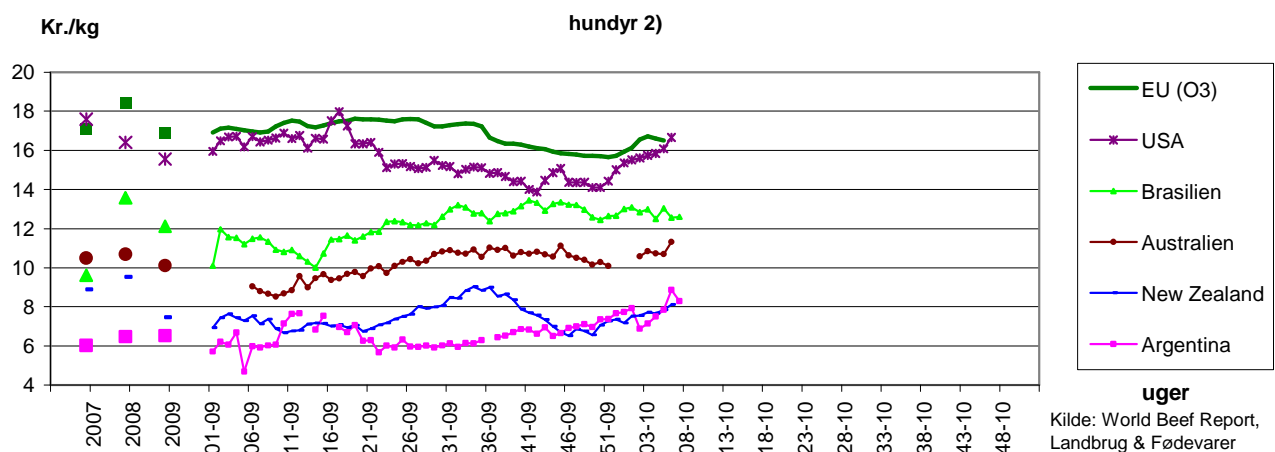

2) Priser for køer undtagen for USA (kvier)

NB: På grund af forskelle i produktion m.v. landene imellem kan priserne ikke direkte sammenlignes