

Danmark

Der ventes heller ikke de store ændringer i **slagtningerne** i denne uge. Slagtningerne på virksomheder med klassificering ventes derfor at blive på omkring 8.600 stk.

Slagtekvæget **afregnes** i denne uge til markant højere priser for samtlige kategorier.

Hovedårsagerne til de højere priser er en kombination af et ikke så stort udbud og en begyndende efterspørgsel til den kommende påske.

Der er tendens til en lidt bedre **handel** på hjemmemarkedet. Interessen retter sig nu mere mod rygprodukter-

ne. Mørbrad stiger i pris. Ved eksport af ungtyrækød til **Italien** er kunderne i nogle tilfælde mere tilbageholdende som følge af højere priskrav. Handlen med forkød forløber stort set uforandret.

Eksporten af spædkalve (max. 2 måneder) øges fortsat. I januar måned 2010 blev der udført 1.865 stk. Det er 28 % flere end i januar måned 2009. Man skal helt tilbage til marts måned 2005 for at finde et højere tal for en måned. I 2009 blev der udført 1.427 stk. som gns. pr. måned.

Danske prisforhold	TYRE<2 ÅR			KVIER	KØER
	R2,R3	O2,O3	URO	O3	O3
uge 8 / 10 (øre/kg slagtet vægt)	2441	2234	2272	2069	1785
i % af priser ugen før	100,5	99,6	99,7	102,8	99,7
i % af priser i samme uge i 2009	98,8	97,3	97,4	109,8	102,6

Et udsnit af EU-priser indberettet til Kommissionen. Priserne er an slagteri og indbefatter efterbetaling for det seneste regnskabsår. Siden den 1. juli 2002 har basisprisen været på 222,4 euro/100 kg (ca. 16,52 kr./kg) og sikkerhedsniveauet på 156,0 euro/100 kg (ca. 11,59 kr./kg) for handyr R3.

Udlandet

I **Tyskland** er udbudet ikke så stort. Priser for hundyr er overvejende fastere. Derimod afregnes ungtyre fra uforandret til lavere priser. AMI oplyser, at interessen fra aftagerne nu retter sig mere mod kød fra køllen og rygprodukterne, som til dels handles til højere priser. Navnlig mørbrad og filet var dyrere. Derimod var interessen efter forfjerdinger ikke så stor som tidligere. Ved eksport af forfjerdinger til Grækenland og Italien gav priserne efter fra 5 til 15 cent/kg. Kopistoler til Danmark blev eksporteret til de hidtidige priser. For halve kokroppe til Holland kunne der opnås lidt højere priser.

I **Italien** er udbudet af kokød ikke så stort, og priserne stiger også i denne uge. Markedet for ungtyrækød er mere roligt. Priserne kunne fastholdes på engrosmarkedet i Modena, men gav efter på markedet for levende dyr. I forhold til efterspørgslen er der et rigeligt udbud af ungtyre- og kalvekød af de forskellige nationaliteter. Der er derfor modstand mod de højere danske priskrav

På Barcelona engrosmarked (**Spanien**) er noteringerne heller ikke ændret i denne uge.

I **Frankrig** er priserne for hundyr fastere og vigende for ungtyre.

I **Uruguay** er der nu et lidt større udbud, og priserne er derfor gennemgående lavere end i sidste uge. World Beef Report oplyser, at eksporten til EU også i februar måned 2010 var lavere. Men priserne var stigende især for det kølede kød. I de første 2 måneder i år er der eksporteret 4 % mindre kølet oksekød til EU end i de første 2 måneder af 2009, men den gns. pris udtrykt i dollar pr. tons steg med 18 %. Der var en nedgang i den frosne eksport på 35 %, og den gns. pris øges her kun med 7 %.

I **Brasilien** er udbudet stadig ikke så stort. Priserne er faste. I **Argentina** er udbudet også beskedent. Priserne giver gennemgående efter, undtagen for de tunge stude, hvorfra kødet primært eksporteres. I **USA** og **Australien** fortsætter den opadgående pristrend.

o.

Ugentlige kvægpriser an slagteri

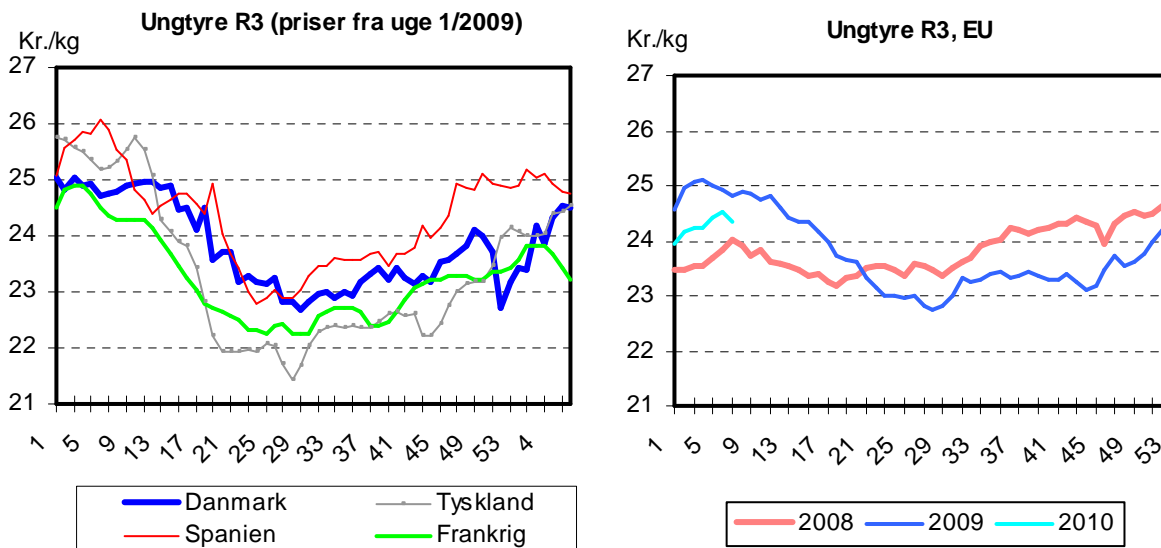

Slagtekvæg (øre/kg slagtet vægt)

uge 8/2010: Konstaterede afregningspriser ¹											uge 09/10
	U-	R+	R-	O+	O-	P+	P-	antal dyr	gns. pris	ænd. 10/09	ænd. forventet ²
Tyrekalve / tyre u.2 år:	2394	2337	2313	2151	2115	1936	-	3.698	2106	-2,6%	
0-10 mdr.	-	-	-	2334	2256	2009	-	1.281	2175	-2,4%	+50-70
> 10 mdr.	2393	2337	2313	2119	2016	1901	-	2.417	2076	-2,3%	+50-70
- 181-210	-	-	-	-	1960	1866	-	612	1889	-2,2%	
- 221-260	-	-	2282	2178	2043	1936	-	855	2032	-2,9%	
- 271-360	2436	2363	2319	2082	2010	1928	-	526	2293	-0,9%	
Alle kvier/kviekalve:	2315	2242	2158	1945	1842	1640	1086	584	1912	6,6%	+50-100
> 12 mdr. 261-340	2346	2285	2177	1997	1935	1683	-	282	2026	6,7%	
Alle stude:	-	-	-	-	1980	1811	-	204	1897	-5,0%	+50-100
Alle køer:	1972	1960	1828	1742	1679	1552	1041	3.327	1490	5,9%	
Unge køer:	-	-	1999	-	1757	1656	1096	620	1540	15,2%	+50-100
- 261-340	-	-	-	-	1737	1679	-	251	1664	8,7%	
Ældre køer:	1964	1930	1787	1723	1666	1530	1027	2.707	1479	4,1%	+50-155
- 0-180	-	-	-	-	-	-	911	106	945	21,3%	
- 221-240	-	-	-	-	1137	1139	1005	169	1070	18,5%	
- 281-300	-	-	-	-	1508	1450	-	274	1360	1,3%	
- 341-360	-	-	-	1770	1719	1700	-	252	1710	2,7%	
Gennemsnitspris pr. slagtedy								7.845	1788	0,0%	
Beløb ikke med i kg-priserne (BSE-test)									-22	4,5%	
Gennemsnitspris i alt									1766	-0,1%	

¹ Konstaterede afregningspriser efter EUROP klassificeringen af producent ekskl. efterbetaling (46 øre/kg i oktoberåret 08/09).

² Forventede ændringer i slagteriernes noteringer

Slagtinger af kreaturer på de eksportautoriserede slagterier (klassificerede kroppe)

uge	slutdato	tyrekalve/ ungtyre	tyre over 2 år	stude	kviekalve/ kvier	køer	i alt	heraf fra markeder
8/ 10	28.02.10	3.940	47	211	699	3.714	8.611	746
8/ 09	22.02.09	3.933	58	235	674	3.278	8.178	737
53/09-8/10	28.02.10	32.889	477	1.442	6.106	36.559	77.473	6.076
1-9/09	01.03.09	34.398	580	1.373	6.207	32.468	75.026	6.646