

## Danmark

**Slagtingerne** ventes i denne uge at blive mere end halveret som følge af påskehelligdagene. På virksomheder med klassificering ventes slagtet ca. 4.100 stk.

Der er en roligere afsætningsituation. Slagtekvæget afregnes derfor overvejende til **lavere priser**.

**Afsætningen** af okse- og kalvekød forløber roligt. Detailhandlen er i vid udstrækning dækket ind til påskehandlen.

**Eksporten** er præget af den kortere arbejdsuge. Der er rigelige forsyninger på markedet.

I **Sydeuropa** er efterspørgslen desuden behersket som følge af den vanskelige økonomiske situation. Ekspor-

ten af rygprodukter af hundyrkød forløber dog rimeligt. Derimod er der en mindre interesse for navnlig forfjerdinger af ungtyre.

**Eksporten af spædkalve** (max. 2 måneder) øges fortsat. I februar måned 2010 blev der udført næsten 1.300 stk. Det er 43 % flere end i februar måned 2009. I de første 2 måneder i år er der udført 3.200 stk., hvilket er en fremgang på 35 % fra samme periode af 2009.

Kalvene sendes til Holland. Her er der frem til udgangen af februar måned indført 146.000 kalve, hvilket er 15,8 % flere end i samme periode året før. De hollandske referencepriser for spædkalve har i øvrigt siden uge 8 i år været lavere end i samme uge af 2009.

Danske prisforhold	TYRE<2 ÅR			KVIER	KØER
	R2,R3	O2,O3	URO	O3	O3
uge 12 / 10 (øre/kg slagtet vægt)	2489	2288	2325	2125	1823
i % af priser ugen før	99,4	100,4	100,3	101,7	97,7
i % af priser i samme uge i 2009	100,9	100,2	100,1	111,7	104,4

Et udsnit af EU-priser indberettet til Kommissionen. Priserne er an slagteri og indbefatter efterbetaling for det seneste regnskabsår. Siden den 1. juli 2002 har basisprisen været på 222,4 euro/100 kg (ca. 16,52 kr./kg) og sikkerhedsniveauet på 156,0 euro/100 kg (ca. 11,59 kr./kg) for handyr R3.

## Udlandet

I **Tyskland** er efterspørgslen på slagtekvæg rolig, og priserne på ungtyre giver fortsat efter.

I **Frankrig** er efterspørgslen god for køer. På Rungis engrosmarked er priserne dog uændrede.

I **Holland** giver priserne efter for især de ringere kvaliteter af køer. Priserne for kalve og kalvekød har tendens til svækkelse.

Fra **Italien** meldes først på ugen om stort set uændrede priser for ungtyre og oksekød.

I **Irland** er der ved kvægtællingen i december 2009 konstateret en kraftig nedgang i bestanden af ammekøer. Denne er således på et år reduceret med ikke mindre end 4,1 % til 1,070 mio. stk. Det er et usædvanligt stort fald. Hovedårsagen er lave priser i 2009 og en generel mangel på tiltro. Regeringen har anerkendt den

vanskelige situation i 2009 og fortsat med velfærdsprogrammet for ammekøer i 2010 på samme niveau som i 2009 på 40 €/dyr. Malkekobestanden er det seneste år steget med 0,2 % til 1,107 mio. stk. Den samlede kvægbestand er faldet med 1,5 % det seneste år til 5,848 mio. stk.

**Priserne** har hidtil i år ligget betydeligt lavere end for et år siden, selvom de har været lidt fastere for de fleste grupper på det seneste. Priserne lå i uge 11/2010 1 - 4,7 % lavere end for et år siden. Slagtingerne på de eksportautoriserede slagterier er steget med 14 % for de første 11 uger i år sammenlignet med de samme uger i fjor til 365,600 stk. Der ventes en lavere stigningstakt for hele året. I samme periode er den levende eksport øget med 59 % til godt 84.000 stk.

Priserne i **USA** er steget betragteligt de seneste uger.

## Ugentlige kvægpriser an slagteri

**Ungtyre R3 (priser fra uge 1/2009)**

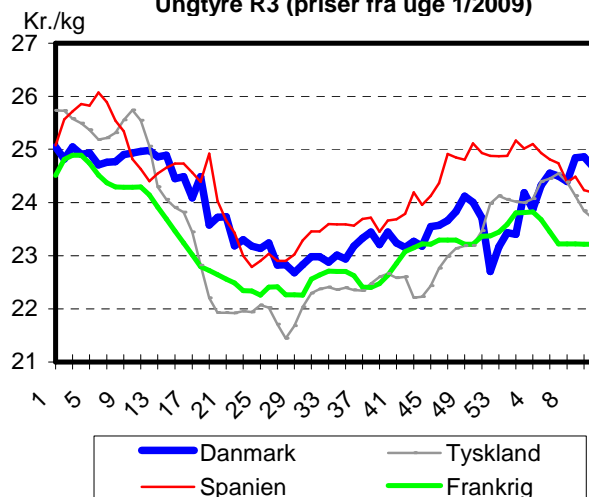

**Ungtyre R3, EU**

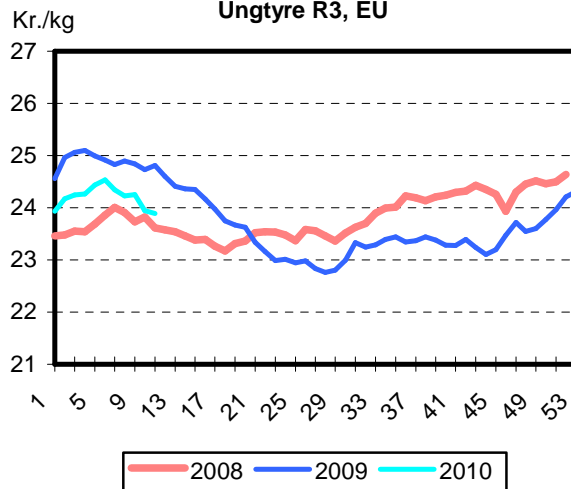

## Slagtekvæg (øre/kg slagtet vægt)

uge 12/2010: Konstaterede afregningspriser <sup>1</sup>											uge 13/10	
	U-	R+	R-	O+	O-	P+	P-	antal dyr	gns. pris	ænd. 10/09	ænd. forventet <sup>2</sup>	
<b>Tyrekalve / tyre u.2 år:</b>	2437	2398	2334	2196	2172	1978	-	4.782	2162	-0,6%		
0-10 mdr.	-	-	-	2388	2325	2053	-	1.570	2234	0,0%	-100	
> 10 mdr.	2440	2399	2332	2170	2068	1943	-	3.212	2134	-0,8%	-50	
- 181-210	-	-	-	-	2002	1902	-	693	1927	-0,6%		
- 221-260	-	-	2313	2236	2096	1982	-	1.111	2077	-0,7%		
- 271-360	2466	2414	2351	2168	2055	1961	-	829	2331	-0,5%		
<b>Alle kvier/kviekalve:</b>	2386	2325	2110	2049	1949	1685	-	779	1979	7,7%	-50/-100	
> 12 mdr. 261-340	2420	2405	2182	2083	2005	1743	-	375	2099	10,3%		
Alle stude:	-	-	-	2205	2114	1911	-	273	2065	14,1%	-50	
<b>Alle køer:</b>	2122	2024	1861	1829	1734	1597	1085	3.410	1556	9,5%		
Unge køer:	-	-	-	-	1792	1699	1147	687	1591	11,9%	-50	
- 261-340	-	-	-	-	1790	1725	-	292	1709	7,8%		
Ældre køer:	2119	2011	1846	1820	1723	1572	1068	2.723	1548	8,9%	-50	
- 0-180	-	-	-	-	-	-	948	96	980	26,8%		
- 221-240	-	-	-	-	-	1189	1051	189	1092	20,7%		
- 281-300	-	-	-	-	1533	1480	1206	298	1382	3,9%		
- 341-360	-	-	-	1754	1732	1680	-	280	1730	4,7%		
Gennemsnitspris pr. slagtedy								9.307	1885	4,2%		
Beløb ikke med i kg-priserne (BSE-test)									-19	-5,1%		
Gennemsnitspris i alt									1866	4,3%		

<sup>1</sup> Konstaterede afregningspriser efter EUROP klassificeringen af producent ekskl. efterbetaling (46 øre/kg i oktoberåret 08/09).

<sup>2</sup> Forventede ændringer i slagteriernes noteringer

## Slagtninger af kreaturer på de eksportautoriserede slagterier (klassificerede kroppe)

uge	slutdato	tyrekalve/ ungtyre	tyre over 2 år	stude	kviekalve/ kvier	køer	i alt	heraf fra markeder
12/ 10	28.03.10	5.096	81	292	904	3.870	10.243	767
12/ 09	22.03.09	4.397	59	137	784	3.465	8.842	784
53/09-12/10	28.03.10	50.245	727	2.264	9.317	51.165	113.718	8.713
1-13/09	29.03.09	52.138	802	1.974	9.446	46.346	110.706	9.930