

Danmark

Slagtningerne ventes i denne uge at falde med ca. 23 % som følge af Kr. Himmelfartsdag. På virksomheder med klassificering ventes der slagtet ca. 7.200 stk.

Slagtekvæget ventes **afregnet** til sidste uges priser.

Afsætningsituationen såvel til hjemmemarkedet som til eksport er i det store og hel uforandret rolig. Det kolde og regnfulde vejr indbyder ikke ligefrem til grilning i større udstrækning. Det er dog bagkødet, der er mest efterspurgt.

Ved **eksport** til Sydeuropa er der helle ingen bedring at spore. Markedet er meget stille og endog anstrengt for forkød og for kød fra kødraceungtyre.

Priserne har udviklet sig gunstigt hidtil i år navnlig for hundyr og stude. Som det fremgår af side 2, lå de gns. konstaterede afregningspriser for disse kategorier 13 - 17 % højere i uge 18 i år end i samme uge i fjor. Priserne for køer som gns. blev da afregnet til ca. 14 % højere priser end i samme uge i fjor.

Udviklingen i referenceprisen for køer O3 viser en lignende udvikling, som det fremgår af nedenstående tabel og af graferne på side 2.

Den danske pris for køer i uge 18/2010 var for O3 klassen således 13 % højere end i samme uge i fjor. En tilsvarende tabel vist i Markedsnyt oksekød i nr. 16, 17 og 18 viste fejlagtigt et for lavt niveau og endog priser lavere end året før.

Den danske prisudvikling for køerne har hidtil i år været gunstigere end i mange andre EU-lande, som det fremgår af graferne på side 2. Af de viste lande er det kun i Sverige, at priserne er steget mere siden årsskiftet udtrykt i danske kroner end herhjemme.

En medvirkende årsag hertil er, at priserne faldt forholdsvist meget i løbet af 2009 som følge af et svagt mælke marked og slagtning af flere køer. En bedring af dette marked har medvirket til slagtning af færre køer i visse EU-lande.

Danske prisforhold	TYRE < 2 ÅR			KVIER	KØER
	R2,R3	O2,O3	URO	O3	O3
uge 18 / 10 (øre/kg slagtet vægt)	2377	2279	2299	2114	1858
i % af priser ugen før	99,3	100,9	100,7	101,0	102,7
i % af priser i samme uge i 2009	101,2	104,9	104,0	113,7	113,2

Et udsnit af EU-priser indberettet til Kommissionen. Priserne er an slagteri og indbefatter efterbetaling for det seneste regnskabsår. Siden den 1. juli 2002 har basisprisen været på 222,4 euro/100 kg (ca. 16,52 kr./kg) og sikkerhedsniveauet på 156,0 euro/100 kg (ca. 11,59 kr./kg) for handyr R3.

Udlandet

I **Tyskland** er markedet for ungtyre under pres og priserne giver hyppigt efter. For køernes vedkommende er udbudet ikke så stort, og de er godt efterspurgt. AML oplyser, at der i de fleste regioner er tale om stabile priser for køer i denne uge.

På markedet i Modena, **Italien**, først i denne uge blev køer noteret lidt højere. Derimod gav kalve og ungtyre af kødrace efter i pris. På engros markedet var noteringerne uforandrede undtagen for ungtyre kød der hyppigt blev noteret lavere. Forfjerdingerne faldt mest i pris. Der er et rigeligt udbud af især kødraceungtyrekød i forhold til en behersket efterspørgsel.

På engros markedet i Barcelona (**Spanien**) stiger bagkødet i pris, mens forkød endnu engang noteres lavere. Også kroppe viser en vigende tendens. For slagtedyrv var priserne i sidste uge vigende, dog undtagen for køer, der kunne fastholde priserne.

I **Holland** viser noteringer fra markederne den seneste uge, at priserne for tyre stort set kan fastholdes og at køerne stiger i pris. For kalve til viderefodning var lavere priser fremherskende, selvom nogle kvaliteter blev sat op. Slagteriernes noteringer for kalve under 8 måneder er sat ned i denne uge, men fastholdt for kalve over denne aldersgrænse

Ugentlige kvægpriser an slagteri

Kr./kg **Køer O3 (priser fra uge 1/2009)**

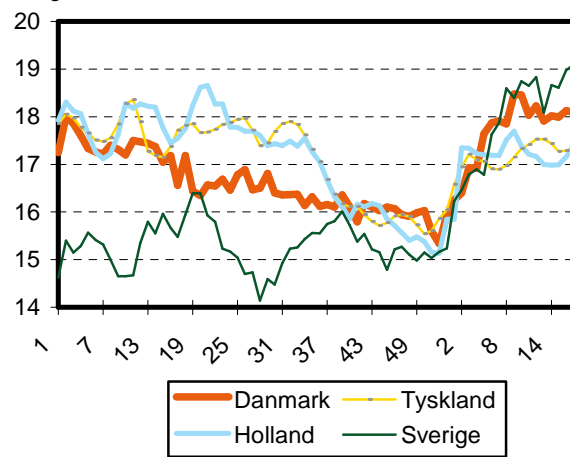

Kr./kg **Køer O3, EU**

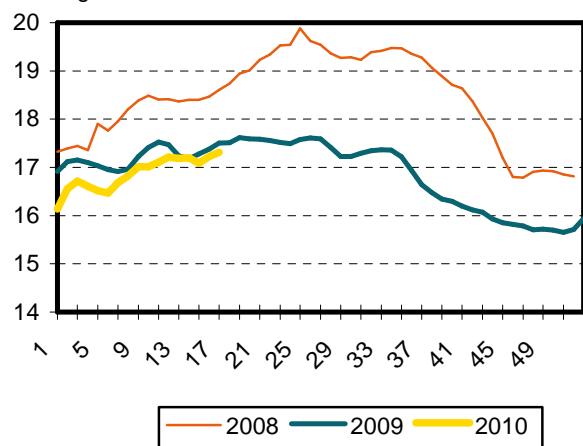

Slagtekvæg (øre/kg slagtet vægt)

uge 18/2010: Konstaterede afregningspriser ¹											uge 19/10	
	U-	R+	R-	O+	O-	P+	P-	antal dyr	gns. pris	ænd. 10/09	ænd. forventet ²	
Tyrekalve / tyre u.2 år:	2294	2294	2230	2175	2159	1940	-	4.732	2129	2,8%		
0-10 mdr.	-	-	-	2294	2318	2008	-	1.652	2216	4,8%	0	
> 10 mdr.	2294	2296	2229	2146	2026	1907	-	3.080	2093	2,1%	0	
- 181-210	-	-	-	-	1970	1867	-	560	1892	4,1%		
- 221-260	-	-	2227	2185	2050	1937	-	1.049	2029	2,8%		
- 271-360	2328	2319	2242	2130	2012	1901	-	884	2252	0,2%		
Alle kvier/kviekalve:	2383	2299	2165	2086	1949	1692	1191	651	2036	16,7%	0	
> 12 mdr. 261-340	2433	2336	2172	2099	2006	1735	-	331	2130	13,1%		
Alle stude:	-	-	-	2329	2075	1818	-	300	2043	15,7%	0	
Alle køer:	2095	2063	1888	1842	1738	1597	1085	2.874	1544	14,2%	0	
Unge køer:	-	-	1983	1927	1806	1705	1133	564	1573	18,2%	0	
- 261-340	-	-	-	-	1799	1734	-	218	1705	12,2%		
Ældre køer:	2089	2057	1859	1829	1731	1571	1068	2.310	1538	13,4%	0	
- 0-180	-	-	-	-	-	-	985	81	1005	42,1%		
- 221-240	-	-	-	-	-	1196	1049	135	1095	33,2%		
- 281-300	-	-	-	-	1526	1497	1188	238	1380	10,2%		
- 341-360	-	-	-	-	1746	1675	-	211	1721	10,6%		
Gennemsnitspris pr. slagtedy								8.613	1892	7,1%		
Beløb ikke med i kg-priserne (BSE-test)									-17	2,5%		
Gennemsnitspris i alt									1875	7,1%		

¹ Konstaterede afregningspriser efter EUROP klassificeringen af producent ekskl. efterbetaling (46 øre/kg i oktoberåret 08/09).

² Forventede ændringer i slagteriernes noteringer

Slagtninger af kreaturer på de eksportautoriserede slagterier (klassificerede kroppe)

uge	slutdato	tyrekalve/ ungtyre	tyre over 2 år	stude	kviekalve/ kvier	køer	i alt	heraf fra markeder
18/ 10	09.05.10	5.003	71	319	769	3.189	9.351	572
18/ 09	03.05.09	4.878	72	168	852	3.049	9.019	870
53/09-18/10	09.05.10	75.486	1.088	3.439	13.429	69.576	163.018	11.880
01-19/09	10.05.09	78.329	1.150	2.768	14.100	64.215	160.562	13.872