

Danmark

Slagtingerne ventes på virksomheder med klassificering at blive på ca. 9.400 stk. i denne uge. De vil hermed øges med ca. 15 % fra de helligdagsbetingede mindre slagtinger i sidste uge. Slagtingerne af ungtyre er relativt store.

Slagteriernes **noteringer** ventes fastsat uforandret.

Der meldes om en god **afsætning** af rygprodukter såvel til hjemmemarkedet som til Sydeuropa. Også bagfjerdinger er mere efterspurgt fra Sydeuropa. Fra hjem-

memarkedet er der tillige en relativ stor interesse for tyksteg og tykstegsfilet. Derimod er der en meget behersket efterspørgsel efter forfjerdinger.

Eksporten til 3.lande af udbenede forfjerdingsprodukter forløber uforandret godt.

På det europæiske marked er der sæsonmæssigt et relativt stort udbud af ungtyrekød, og et mere beskedent udbud af kød fra hundyr.

Danske prisforhold	TYRE<2 ÅR			KVIER	KØER
	R2,R3	O2,O3	URO	O3	O3
uge 21 / 10 (øre/kg slagtet vægt)	2359	2265	2285	2080	1861
i % af priser ugen før	98,9	99,6	99,6	101,6	101,1
i % af priser i samme uge i 2009	99,8	103,9	103,1	108,4	112,3

Et udsnit af EU-priser indberettet til Kommissionen. Priserne er an slagteri og indbefatter efterbetaling for det seneste regnskabsår. Siden den 1. juli 2002 har basisprisen været på 222,4 euro/100 kg (ca. 16,52 kr./kg) og sikkerhedsniveauet på 156,0 euro/100 kg (ca. 11,59 kr./kg) for handyr R3.

Udlandet

I **Tyskland** er udbudet fortsat ikke så stor. De udbudte slagtedyret er forholdsvis lette at afsætte. AML oplyser, at priserne er stigende over hele linien med mest for ungtyrenes vedkommende.

På markedet i Modena, **Italien**, først i denne uge var noteringerne uforandret over hele linien både på markedet for levende dyr og på engrosmarkedet.

På engrosmarkedet i Barcelona (**Spanien**) fortsatte sidste uges vigende tendens, dog bortset fra for fileten, hvor priserne kunne fastholdes.

I **Frankrig** betalte slagterierne uforandrede priser i sidste uge for kreaturer, Hvidt kalvekød steg i pris. På markederne var der i flere tilfælde dog tale om vigende priser.

I **Holland** har priserne den seneste uge været stor set uforandrede. Kalve under 8 måneder er dog noteret højere, og den samme tendens er der for spædkalve. I **Sverige** er der tendens til lavere notering for ungdyr i denne uge.

I **Irland** forsætter den opadgående pristrend ved et ikke så stort udbud. Priserne for alle kategorier er dog kun højere end året før for kørerne.

Kvægpriserne er faste i **Brasilien**. De russiske veterinære myndigheder har lukket for oksekødimporten fra 8 brasilianske slagterier. Det ventes dog ikke at få den store virkning på eksporten hertil. Det brasilianske landbrugsministerium har midlertidigt lukket for eksporten af forarbejdet oksekød til USA. World Beef Report omtaler, at priserne for forfjerdingskød fra Sydamerika til Rusland er uændrede.

Kvægpriserne i **Uruguay** har fortsat tendens til svækkelse. **Argentina** har indtil nu kun udnyttet halvdelen af Hilton kvote på 28.000 tons til EU for indeværende juliår.

Priserne i **USA** var vigende også i sidste uge.

Et mindre udbud i **Australien** efter nylig nedbør medvirker til fastere priser i denne uge, men med variation afhængig af kategori.

Ugentlige kvægpriser an slagteri

Kr./kg **Køer P3 (priser fra uge 1/2009)**

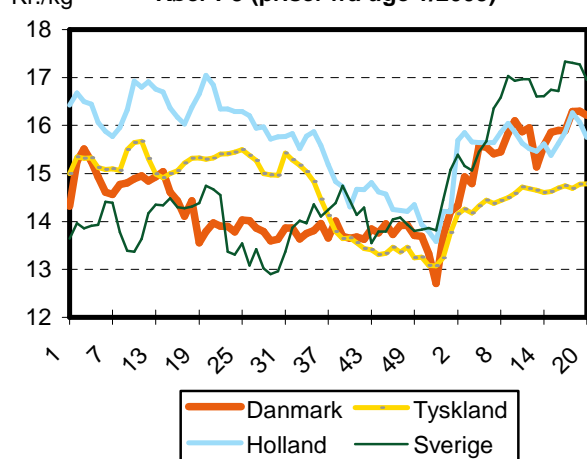

Kr./kg **Køer P3, EU**

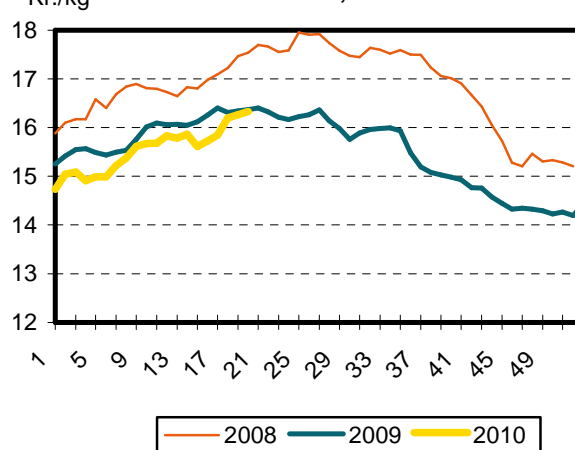

Slagtekvæg (øre/kg slagtet vægt)

uge 21/2010: Konstaterede afregningspriser ¹											uge 22/10
	U-	R+	R-	O+	O-	P+	P-	antal dyr	gns. pris	ænd. 10/09	ænd. forventet ²
Tyrekalve / tyre u.2 år:	2309	2277	2219	2188	2138	1938	-	4.381	2121	2,2%	
0-10 mdr.	-	-	-	2360	2313	1999	-	1.367	2223	5,2%	0
> 10 mdr.	2309	2277	2214	2148	2020	1914	-	3.014	2086	1,4%	0
- 181-210	-	-	-	-	1946	1873	-	548	1889	3,4%	
- 221-260	-	-	2186	2166	2051	1942	-	961	2025	2,3%	
- 271-360	2327	2311	2235	2142	2014	1927	-	918	2223	-0,6%	
Alle kvier/kviekalve:	2334	2285	2120	2047	1917	1644	-	719	2014	9,5%	0
> 12 mdr. 261-340	2375	2319	2153	2124	1983	1705	-	396	2121	5,9%	
Alle stude:	-	-	-	-	1989	1824	-	119	1994	-3,3%	0
Alle køer:	2113	2077	1905	1840	1717	1582	1078	2.294	1538	14,3%	0
Unge køer:	-	-	-	1952	1783	1666	1123	479	1575	19,1%	0
- 261-340	-	-	-	-	1769	1694	-	169	1685	11,9%	
Ældre køer:	2110	2070	1898	1818	1707	1563	1064	1.815	1530	13,4%	0
- 0-180	-	-	-	-	-	-	1016	63	1026	44,1%	
- 221-240	-	-	-	-	-	1228	1051	129	1106	30,0%	
- 281-300	-	-	-	-	1487	1469	-	198	1379	12,8%	
- 341-360	-	-	-	-	1718	1680	-	172	1710	10,2%	
Gennemsnitspris pr. slagtedy								7.556	1903	5,9%	
Beløb ikke med i kg-priserne (BSE-test)									-16	-2,2%	
Gennemsnitspris i alt									1887	6,0%	

¹ Konstaterede afregningspriser efter EUROP klassificeringen af producent ekskl. efterbetaling (46 øre/kg i oktoberåret 08/09).

² Forventede ændringer i slagteriernes noteringer

Slagtinger af kreaturer på de eksportautoriserede slagterier (klassificerede kroppe)

uge	slutdato	tyrekalve/ ungtyre	tyre over 2 år	stude	kviekalve/ kvier	køer	i alt	heraf fra markeder
21/ 10	30.05.10	4.572	58	133	847	2.577	8.187	454
21/ 09	24.05.09	4.171	52	73	686	2.225	7.207	415
53/09-21/10	30.05.10	88.913	1.297	3.870	15.831	78.086	187.997	13.578
01-22/09	31.05.09	93.119	1.359	3.124	16.954	72.979	187.535	15.881