

Danmark

Slagtningerne ventes på virksomheder med klassificering at blive på ca. 9.200 stk. i denne uge. De vil hermed blive reduceret med ca. 6 %.

Slagteriernes **noteringer** ventes fastsat uforandret.

Ved **afsætningen** til hjemmemarkedet er der en rimelig god efterspørgsel efter rygprodukterne ikke mindst til grilning.

Handlen med de øvrige bagkøddudskæringer forløber roligt. Efterspørgslen efter forkød er behersket.

Eksporten til Sydeuropa er nærmest uændret. Der er en bedring i afsætningen af rygprodukterne. Halve ungtyrekroppe samt bagfjerdinger handles til et uændret prisniveau.

Forfjerdingsmarkedet er aflastet ved eksport til lande udenfor EU.

Danske prisforhold	TYRE<2 ÅR			KVIER	KØER
	R2,R3	O2,O3	URO	O3	O3
uge 22 / 10 (øre/kg slagtet vægt)	2348	2256	2276	2066	1859
i % af priser ugen før	99,5	99,6	99,6	99,3	99,9
i % af priser i samme uge i 2009	102,2	106,4	105,4	107,0	112,3

Et udsnit af EU-priser indberettet til Kommissionen. Priserne er an slakteri og indbefatter efterbetaling for det seneste regnskabsår. Siden den 1. juli 2002 har basisprisen været på 222,4 euro/100 kg (ca. 16,52 kr./kg) og sikkerhedsniveauet på 156,0 euro/100 kg (ca. 11,59 kr./kg) for handyr R3.

Udlandet

I **Tyskland** stiger priserne for køer fortsat. Priserne for ungtyre er faste. AMi oplyser, at der er en god efterspørgsel efter roastbeef og filet, mens der er ringe efterspørgsel efter lårprodukterne.

På markedet i Modena, **Italien**, først i denne uge er noteringerne for ungtyre sat ned, og uforandret til lidt fastere for kalve og køer. På engrosmarkedet er bagfjerdinger af ungtyre billigere, kroppe og bagfjerdinger af lyst kalvekød er dyrere.

På engrosmarkedet i Barcelona (**Spanien**) falder forfjerdinger i pris. Bagfjerdingerne er stigende.

I **Frankrig** gav priserne på markederne i sidste uge efter for ungtyre. Slagterierne afregnede kalve til lavere priser.

I **Holland** stiger priserne for spædkalve. Slagterierne satte noteringerne uforandrede i sidste uge undtagen for rosé kalve, som faldt i pris. Noteringen for dem over 8 mdr. var herefter på 2,97-3,02 euro/kg., stor set uforandrede. Kalve under 8 måneder er dog noteret højere.

Kvægpriserne udtrykt i amerikanske dollar er i denne uge svagt faldende for stude i såvel **Argentina**, **Uruguay**, **Brasilien** som **Australien**. I sidste uge var importpriserne i **USA** under pres, medens studepriserne steg lidt.

FNs Landbrugs- og Fødevarerorganisation **FAO** oplyser i deres nyeste halvårsrapport over udsigterne for landbrugsmarkedene for 2010, at kødpriserne i den internationale handel i år hidtil har været stigende. Dette gælder især oksekød. I første kvartal af 2010 var priserne således 14 % højere end i samme kvartal i fjor. Det skyldes mindre mængder til rådighed sammen med et svagt stigende forbrug som følge af bedring i den økonomiske situation i verden. De højere priser kan dels henføres til større efterspørgsel fra Japan og USA, som kun tillader indførelse fra lande fri for mund- og klovsyge, dels fra Rusland, Egypten og Mellemøsten, som også tillader import fra lande, der vaccinerer mod mund- og klovsyge. FAO forventer en nedgang i eksporten fra Sydamerika i år på 100.000 tons (3,6 %). Fald fra Argentina på 41 % til 338.000 tons udtrykt i kød med ben kan således ikke opvejes af en forventet lidt større eksport fra Brasilien og Uruguay.

Ugentlige kvægpriser an slagteri

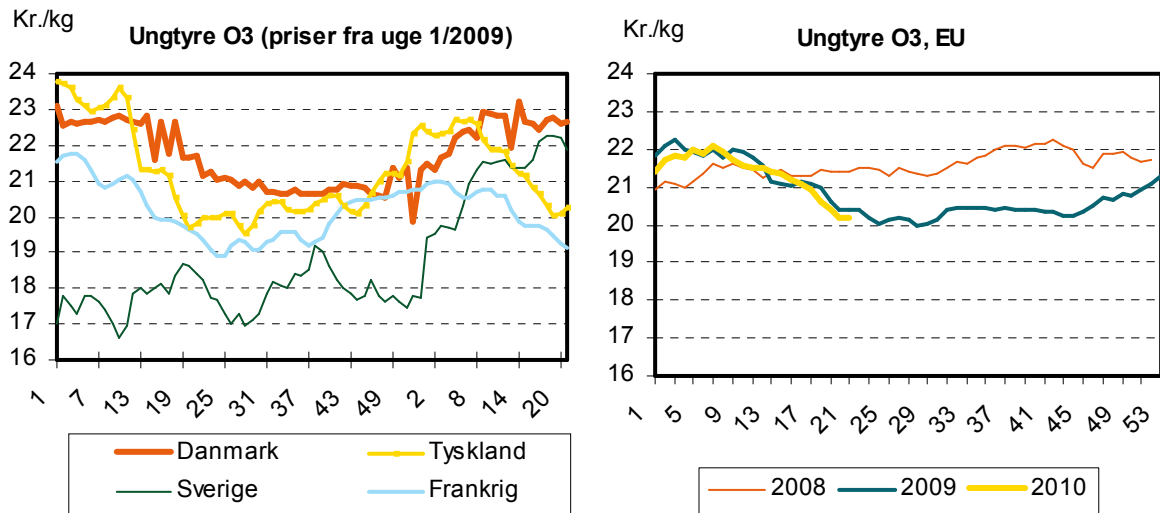

Slagtekvæg (øre/kg slagtet vægt)

uge 22/2010: Konstaterede afregningspriser ¹											uge 23/10
	U-	R+	R-	O+	O-	P+	P-	antal dyr	gns. pris	ænd. 10/09	ænd. forventet ²
<u>Tyrekalve / tyre u.2 år:</u>	2302	2250	2198	2158	2138	1938	-	4.913	2107	4,5%	
0-10 mdr.	-	-	-	-	2304	2005	-	1.537	2199	6,5%	0
> 10 mdr.	2302	2250	2190	2142	2024	1909	-	3.376	2075	3,9%	0
- 181-210	-	-	-	-	1971	1875	-	653	1890	7,3%	
- 221-260	-	2236	2209	2186	2043	1937	-	1.086	2016	4,8%	
- 271-360	2318	2287	2214	2136	2011	1928	-	954	2229	2,2%	
<u>Alle kvier/kviekalve:</u>	2313	2251	2144	2004	1928	1695	1133	885	2011	7,8%	0
> 12 mdr. 261-340	2379	2294	2164	2043	1977	1744	-	448	2101	4,0%	
<u>Alle stude:</u>	-	-	-	-	1937	1928	-	83	1960	4,8%	0
<u>Alle køer:</u>	2095	2008	1828	1821	1728	1582	1080	2.916	1518	16,1%	0
<u>Unge køer:</u>	-	-	-	1907	1782	1694	1123	559	1533	17,7%	0
- 261-340	-	-	-	-	1776	1704	-	187	1685	12,1%	
<u>Ældre køer:</u>	2078	2000	1826	1803	1718	1563	1065	2.357	1515	15,7%	0
- 0-180	-	-	-	-	-	-	964	95	1007	43,2%	
- 221-240	-	-	-	-	-	1177	1041	165	1081	32,2%	
- 281-300	-	-	-	-	1533	1490	1259	253	1402	13,4%	
- 341-360	-	-	-	-	1724	1672	-	213	1713	9,2%	
Gennemsnitspris pr. slagtedy								8.841	1873	7,0%	
Beløb ikke med i kg-priserne (BSE-test)									-17	8,8%	
Gennemsnitspris i alt									1856	7,0%	

¹ Konstaterede afregningspriser efter EUROP klassificeringen af producent ekskl. efterbetaling (46 øre/kg i oktoberåret 08/09).

² Forventede ændringer i slagteriernes noteringer

Slagtinger af kreaturer på de eksportautoriserede slagterier (klassificerede kroppe)

uge	slutdato	tyrekalve/ ungtyre	tyre over 2 år	stude	kviekalve/ kvier	køer	i alt	heraf fra markeder
22/ 10	06.06.10	5.253	76	98	1.019	3.328	9.774	683
22/ 09	31.05.09	5.557	71	187	1.053	3.199	10.067	786
53/09-22/10	06.06.10	94.163	1.373	3.969	16.852	81.414	197.771	13.578
01-23/09	07.06.09	96.879	1.402	3.213	17.661	75.259	194.414	16.273