

Danmark

Som følge af ferieafviklingen på slagterierne, hvoraf nogle er totallukkede, er kapaciteten også stærkt reduceret i denne uge.

Slagtingerne forventes at være på ca. 5250, hvilket er lidt over sidste uges bundniveau.

Noteringerne for slagtekvæg er uforandrede i denne uge.

Handelen med okse- og kalvekød forløber i denne uge roligt. På **hjemmemarkedet** er handelen begrænset pga. ferien. Det er primært detailhandelen, der driver markedet i denne uge. **Eksporten** til Sydeuropa er stabil for bagfjerdinge og rygge af kalve- og ungtyrekød. Interessen er dog mindre for halve kroppe og forfjerdinge. Handelen med oksekød (ko- og kviekød) er fortsat langsomt.

Danske prisforhold	TYRE<2 ÅR			KVIER O3	KØER O3
	R2,R3	O2,O3	URO		
uge 29 / 10 (øre/kg slagtet vægt)	2291	2242	2254	2038	1779
i % af priser ugen før	100,4	100,9	100,8	101,4	97,6
i % af priser i samme uge i 2009	101,2	106,5	105,4	106,4	107,8

Et udsnit af EU-priser indberettet til Kommissionen. Priserne er an slagteri og indbefatter efterbetaling for det seneste regnskabsår. Siden den 1. juli 2002 har basisprisen været på 222,4 euro/100 kg (ca. 16,52 kr./kg) og sikkerhedsniveauet på 156,0 euro/100 kg (ca. 11,59 kr./kg) for handyr R3.

Udlandet

I **Tyskland** betaler slagterierne i denne uge marginalt højere priser for ungtyre og køer, da udbuddet er ringe. Ifølge AMI leveres der dog uforholdsmæssigt mange magre køer. Virksomhederne er i høj grad utilfredse med de højere noteringer, der ikke afspejles i forbrugernes købelyst, tværtimod. Tyrekalve til opfødning handles også billigere i denne uge, da efterspørgslen fra det hollandske marked er aftagende. Markedet for kalvekød er derimod stabilt.

På engrosmarkederne i både Milano og Modena (**Italien**) er priserne i denne uge stabile efter sidste uges fald. På kvægmarkederne er priserne stabile for alle kategorier, bortset fra kalvene der i Modena falder for anden uge i træk.

På engrosmarkedet i Barcelona (**Spanien**) er priserne for samtlige udskæringer uændrede i denne uge.

I **Holland** er noteringerne i denne uge faldende for køer og med en fortsat vigende tendens for tyre. Markedet for unge køer er imidlertid under stærkt pres, med faldende priser til følge. Især importen af dyr fra Tyskland er medvirkende til tendensen oplyser NBHV. I sidste uge købte slagterierne kalve til uændrede priser. Den

hollandske produktion af kalvekød steg med 2 % i 2009 og forventes at stige tilsvarende i 2010.

I **Frankrig** betalte slagterierne højere priser for kreaturer i de bedre kategorier, men mindre for de ringere dyr. Kalvene steg også en smule i denne uge. På markederne var priserne generelt faldende med undtagelse af studene. I Rungis handles bagfjerdinge til priser på niveau med 2007, hvilket er ca. 15 % lavere end sidste år.

I **Uruguay** oplyser landbrugsministeriet at eksporten af levende dyr i første halvår steg med 30 % i forhold til samme periode sidste år. Det primære aftagerland har været Libanon, der aftog knapt halvdelen, og dernæst Syrien.

Også **Brasilien** har oplevet en stigende eksport. Sammenholdt med sidste år steg eksporten af levende kvæg med 24 % år til dato, mens priserne steg med 18 %. Over hele året forventer analytikere en stigning i eksporten på 20 %. Brasilien er verdens fjerdestørste eksportør af levende kvæg og ifølge World Beef Report har landet et enormt vækstpotentiale. Den forøgede produktion ventes afsat til Indonesien og Mellemøsten.

Ugentlige kvægpriser an slagteri

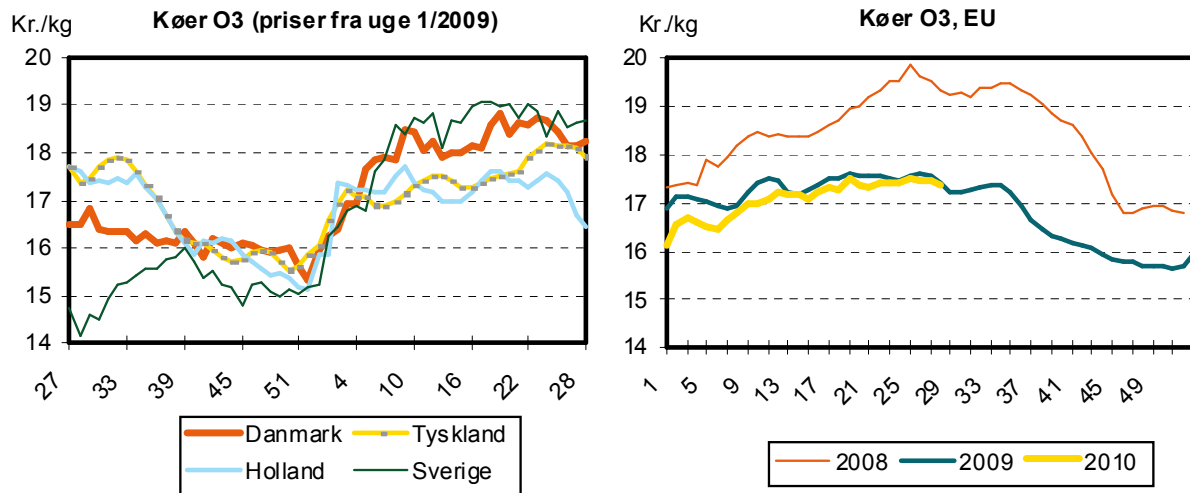

Slagtekvæg (øre/kg slagtet vægt)

uge 29/2010: Konstaterede afregningspriser ¹											uge 30/10	
	U-	R+	R-	O+	O-	P+	P-	antal dyr	gns. pris	ænd. 10/09	ænd. forventet ²	
Tyrekalve / tyre u.2 år:	2200	2200	2140	2126	2127	1881	-	2.686	2069	6,4%		
0-10 mdr.	-	-	-	2341	2241	1962	-	1.444	2175	8,1%	0	
> 10 mdr.	2200	2200	2123	2059	1920	1810	-	1.242	1971	3,8%	0	
- 181-210	-	-	-	-	1864	1780	-	375	1811	3,5%		
- 221-260	-	-	-	2096	1949	1856	-	358	1937	3,6%		
- 271-360	2225	2230	2156	2048	1937	1837	-	294	2139	0,3%	0	
Alle kvier/kviekalve:	2091	2188	2020	1958	1789	1564	-	243	1844	17,5%	0	
> 12 mdr. 261-340	-	-	2110	-	1819	1607	-	108	1893	12,3%		
Alle stude:	-	-	-	-	1967	1683	-	59	2018	4,1%	0	
Alle køer:	-	1955	1771	1766	1656	1505	998	1.792	1408	10,7%		
Unge køer:	-	-	-	-	1746	1613	1090	340	1480	12,8%	0	
- 261-340	-	-	-	-	1721	1632	-	136	1631	10,5%		
Ældre køer:	-	1955	1756	1757	1642	1481	975	1.452	1393	10,3%	0	
- 0-180	-	-	-	-	-	-	885	68	899	29,0%		
- 221-240	-	-	-	-	-	-	972	110	999	20,4%		
- 281-300	-	-	-	-	1388	1468	-	172	1301	7,3%		
- 341-360	-	-	-	-	1644	1596	-	123	1631	3,8%		
Gennemsnitspris pr. slagtedy								4.813	1766	6,1%		
Beløb ikke med i kg-priserne (BSE-test)									-20	8,5%		
Gennemsnitspris i alt									1746	6,0%		

¹ Konstaterede afregningspriser efter EUROP klassificeringen af producent ekskl. efterbetaling (46 øre/kg i oktoberåret 08/09).

² Forventede ændringer i slagteriernes noteringer

Slagtinger af kreaturer på de eksportautoriserede slagterier (klassificerede kroppe)

uge	slutdato	tyrekalve/ ungtyre	tyre over 2 år	stude	kviekalve/ kvier	køer	i alt	heraf fra markeder
29/ 10	18.07.10	2.702	34	60	251	1.799	4.846	0
29/ 09	12.07.09	2.637	16	48	155	1.570	4.426	204
53/09-29/10	18.07.10	125.160	1.794	4.877	21.387	100.765	253.983	17.519
01-30/09	12.07.09	126.603	1.715	3.988	22.495	93.740	248.541	20.353