

Danmark

Slagtingerne på virksomheder med klassificering ventes i denne uge at blive på ca. 9.800 stk., og hermed af samme størrelsesorden som for en uge siden.

Slagteriernes **noteringer** ventes fastholdt i denne uge. For ungtyre i vægtgruppen 261-340 kg fra R- klasserne og opad er der sæsonmæssig dog tale, at noteringerne i nogle tilfælde er hævet.

Afsætningsituationen angives som stort set uforandret. Ved eksport til Sydeuropa er der en rimelig handel med rygprodukter og bagfjerdinge.

Ved afsætning til **Italien** kan priserne fastholdes for ungtyrebagfjerdinge og halve kroppe.

Der er stor konkurrence fra ungtyrekød af andre nationaliteter, hvor der er tendens til at priserne giver lidt efter. Der er en god efterspørgsel nu i Rom for de tunge kobagfjerdinge fra Danmark.

Ved salg til **hjemmemarkedet** er der uforandret til lidt svagere afsætning. Visse delstykker, fra navnlig de lidt ringere køer, er det vanskeligere at komme af med, og der er tendens til, at priserne her er under pres.

Handlen med forfjerdingekød forløber stort set uforandret såvel ved afdisponering til EU-markederne som ved til eksport til 3. lande.

Danske prisforhold	TYRE<2 ÅR			KVIER	KØER
	R2,R3	O2,O3	URO	O3	O3
uge 35 / 10 (øre/kg slagtet vægt)	2382	2276	2295	2078	1875
i % af priser ugen før	100,4	100,3	100,3	98,4	99,7
i % af priser i samme uge i 2009	104,2	109,3	108,3	111,1	114,9

Et udsnit af EU-priser indberettet til Kommissionen. Priserne er an slagteri og indbefatter efterbetaling for det seneste regnskabsår. Siden den 1. juli 2002 har basisprisen været på 222,4 euro/100 kg (ca. 16,52 kr./kg) og sikkerhedsniveauet på 156,0 euro/100 kg (ca. 11,59 kr./kg) for handyr R3.

Udlandet

I **Tyskland** passer udbud og efterspørgsel i denne uge meget godt sammen, og der er ikke meget bevægelse i priserne, oplyser AMI. Dette gælder i vid udstrækning også ved salg af oksekød såvel til hjemmemarkedet som til eksport. Kopistoler til Sydeuropa afdisponeres mest til de hidtidige priser. Dog frygtes der prisfald, da franske importører har meddelt, at de vil betale mindre.

I denne uge er noteringerne i Spanien uforandrede såvel på Barcelona engrosmarked, som på de repræsentative kvægmarkeder. Noteringerne på Milano engrosmarked (**Italien**) var i uge 35 også på niveau med ugen før undtagen for kalvekød, der blev noteret højere.

I **Holland** er der tendens til vigende priser for køer ved et større udbud. Priserne for nyfødte kalve er under pres. Kalve steg sidste uge i pris som følge af en bedre efterspørgsel fra Sydeuropa.

Rosé kalve over 8 måneder blev sat op med 5 cent til 2,90-2,95 euro/kg.

I **Frankrig** betalte slagterierne i sidste uge stort set de hidtidige priser. På markederne var der en vigende tendens undtagen for ungtyre, der blev noteret højere. Kalvekødet steg yderligere i pris.

I **Sverige** er forbruget af okse- og kalvekød øget med 6,1 % i første halvår af 2010 sammenlignet med samme halvår i fjor. Importen gik op med næsten 15 %. Produktionen faldt med 2 % og eksporten med 7 %.

I **Finland** er forbruget i første halvår også steget, nemlig med 3 %. Produktion har været 4 % mindre end i første halvår 2009. Importen er øget med næsten 17%.

Kvægpriserne udtrykt i dollar var stigende i sidste uge i de fleste lande. Dog er der en vigende tendens i USA.

Ugentlige kvægpriser an slagteri

Kr./kg **Køer P3 (priser fra uge 27/2009)**

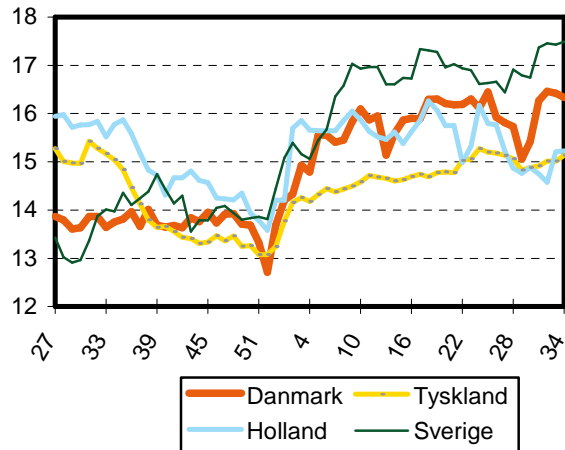

Kr./kg **Køer P3, EU**

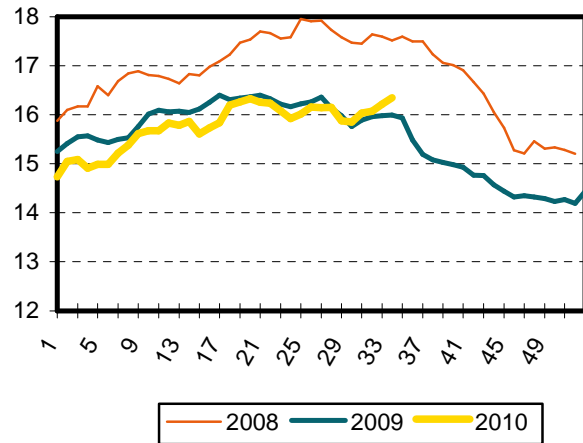

Slagtekvæg (øre/kg slagtet vægt)

uge 35/2010: Konstaterede afregningspriser ¹											uge 36/10
	U-	R+	R-	O+	O-	P+	P-	antal dyr	gns. pris	ænd. 10/09	ænd. forventet ²
Tyrekalve / tyre u.2 år:	2294	2280	2221	2165	2160	1953	-	4.163	2130	8,8%	
0- 10 mdr.	-	-	-	2235	2298	2009	-	1.647	2225	9,5%	0
> 10 mdr.	2294	2280	2221	2139	2017	1925	-	2.516	2082	8,5%	
- 181-210	-	-	-	-	1956	1881	-	485	1901	9,1%	0
- 221-260	-	-	2235	2195	2045	1959	-	823	2027	7,5%	0
- 271-360	2323	2313	2249	2128	2008	1921	-	684	2223	4,7%	0/+100
Alle kvier/kviekalve:	2350	2260	2137	2044	1853	1724	-	706	2044	12,3%	0
> 12 mdr. 261-340	2383	2289	2163	2102	1894	1766	-	397	2137	9,0%	
Alle stude:	-	-	-	-	2057	1957	-	123	2004	3,5%	0
Alle køer:	2184	2124	1912	1876	1781	1629	1104	3.996	1525	18,1%	
Unge køer:	-	-	-	-	1856	1739	1162	765	1572	20,8%	0
- 261-340	-	-	-	-	1845	1761	-	250	1745	17,5%	
Ældre køer:	2173	2066	1908	1863	1771	1608	1088	3.231	1516	17,6%	0
- 0-180	-	-	-	-	-	-	999	137	1016	25,1%	
- 221-240	-	-	-	-	-	1224	1059	264	1105	28,3%	
- 281-300	-	-	-	-	1539	1525	1234	393	1429	16,2%	
- 341-360	-	-	-	-	1775	1744	-	269	1774	14,8%	
Gennemsnitspris pr. slagtedy								9.048	1824	9,6%	
Beløb ikke med i kg-priserne (BSE-test)									-23	14,9%	
Gennemsnitspris i alt									1801	9,6%	

¹ Konstaterede afregningspriser efter EUROP klassificeringen af producent ekskl. efterbetaling (46 øre/kg i oktoberåret 08/09).

² Forventede ændringer i slagteriernes noteringer

Slagtinger af kreaturer på de eksportautoriserede slagterier (klassificerede kroppe)

uge	slutdato	tyrekalve/ ungtyre	tyre over 2 år	stude	kviekalve/ kvier	køer	i alt	heraf fra markeder
35/ 10	05.09.10	4.408	78	141	777	4.349	9.753	537
35/ 09	30.08.09	4.471	46	244	1.214	3.607	9.582	773
53/09-35/10	05.09.10	152.523	2.164	5.701	25.333	122.827	308.548	20.862
01-36/09	06.09.09	154.993	2.066	4.748	27.089	115.516	304.412	24.818